

P R O M O B A L L

B1

MAGAZINE

MATCH REVIEW
CRUCIVERBA

SPECIALE SECOND COACH

NEDO PANIZZA

MATCH SPONSOR:



ACQUISTA I BIGLIETTI PER
LA PROSSIMA PARTITA



SOMMARIO

06 MATCH REVIEW

12 SPONSOR

16 VIAGGI ALL'ESTERO

26 SPECIALE SECOND COACH

40 GIOCA CON NOI

44 MERCHANDISING



#BETHETIGER

CLASSIFICA



BANCA ANNIA ADUNA

AZIMUT GIORGIONE



ARENA VOLLEY



GPS VOLLEY



VOLKSBANK VICENZA



OROTIG PESCHIERA



PALLAVOLO PICCO LECCO



IDRAS TORBOLE



CORTINA EXPRESS IMOCO



ROTHOBLAAS VOLANO



DON COLLEONI



BREMBO



ISUZU CERA



PROMOBALL SANITARS

CALENDARIO FEBBRAIO



3



0



3



1



3



0





Match Review!

3° CAMPIONATO RITORNO
21/02/2026
ADUNA - PROMOBALL

Esce dal Palasport Arcella a testa altissima la PROMOBALL SANITARS, che nella 16ª giornata della Regular Season 2025/2026 mette paura alla capolista BANCA ANNIA ADUNA PD. Nonostante il risultato finale di 3-0 per le padrone

di casa, le “Tigri” di coach Nibbio hanno giocato una partita di grande coraggio, restando incollate nel punteggio per larghi tratti del match contro la corazzata veneta.

Primo Set: Coach Nibbio schiera il sestetto con Conti in regia, Olivieri

opposta, Ferrari e Gatti al centro, Castellini e Scotti in banda, alternando Bandera (fase difesa) e Bertoletti (fase ricezione) nel ruolo di libero. L'avvio è sorprendente: la Promo non si lascia intimorire dal blasone dell'avversaria e conduce 5-6. Aduna però alza il ritmo e sul 15-11 Nibbio è costretto al timeout. Le venete spingono al servizio mettendo in crisi la ricezione bresciana, ma un ottimo





muro di Olivieri (18-15) tiene vive le speranze. Entra Niccoli per rinforzare la battuta sul 20-16, ma Aduna non sbaglia e chiude 25-18, nonostante l'ottimo piglio delle biancorosse.

Secondo Set: Confermato il sestetto, la Promo soffre inizialmente il servizio avversario (4-1), ma reagisce subito: un buon turno in battuta di Castellini e gli attacchi vincenti di Scotti valgono il sorpasso (6-7). L'equilibrio regna fino al 10-10, quando tre ace consecutivi di Aduna costringono Nibbio al tempo (13-10). Al rientro, Ferrari punge in primo tempo (13-11) e fa il suo ingresso Populini per Castellini. Proprio una palla piazzata di Populini vale il 14-12, con Bergamaschi che entra al servizio per Olivieri. Il muro di Aduna fa la differenza nel finale (20-16), ma un gran muro di Populini (22-19) obbliga la panchina veneta al time-out. Aduna però mantiene i nervi saldi e chiude 25-20.

Terzo Set: Nibbio lancia Populini dall'inizio per Castellini. Le ragazze partono convinte (5-5), con Zilioli che rileva Conti in regia sul 6-5. Aduna spinge forte in attacco e Nibbio prova a rimescolare le carte inserendo Castellini per Scotti sul 9-6 e richiamando Conti in campo sul 13-10. Nonostante le fatiche a muro contro le bocche di fuoco padovane (15-11), la Promo non molla mai, difendendo l'impossibile e restando in scia (20-17). Due splendidi attacchi consecutivi di Olivieri portano le bresciane a un passo dal pareggio (20-19). Sul finale concitato (22-21), Bergamaschi torna in battuta, ma l'Aduna trova il guizzo per chiudere 25-22.



MED-LINE
AMBULATORIO
POLISPECIALISTICO

Prenota qui
la tua visita specialistica

ALLERGOLOGICA

L'allergologia è una disciplina scientifica che si occupa dello studio e della gestione delle allergie e delle reazioni avverse del sistema immunitario a sostanze esterne, conosciute come allergeni. Attraverso consulenze specializzate e test diagnostici, l'allergologia aiuta a identificare, trattare e prevenire una vasta gamma di condizioni allergiche e di disturbi clinici ad esse correlate.

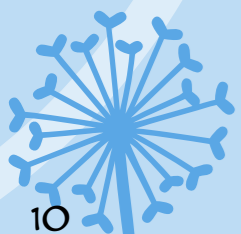

10

ALLERGOLOGO
Dr. Quilleri Roberto

Tel. 030 2541111
salute@poliambulatoriomedline.it
www.poliambulatoriomedline.it
Piazza Le Sorgive 29/30/31 - 25020 Flero (Bs)

L'unione tra Tempini 1921 e le "tigri" della squadra di pallavolo femminile B1 rappresenta molto più di una semplice sponsorizzazione, configurandosi come un incontro profondo tra due mondi che condividono il medesimo DNA fatto di precisione, resistenza e visione d'insieme. Fondata oltre un secolo fa, l'azienda bresciana ha costruito la propria identità sulla capacità di trasformare materiali grezzi in superfici d'eccellenza, un processo che richiama da vicino il lungo lavoro di preparazione atletica necessario per forgiare il talento e trasformarlo in prestazione sportiva di alto livello. Proprio come un pavimento o un rivestimento diventano un prodotto finito e armonico solo attraverso la cura della posa e l'attenzione al dettaglio tecnico,

e la sinergia tra le diverse competenze – siano esse quelle di tecnici specializzati nel settore edile o quelle delle giocatrici in fase di ricezione e attacco – costituiscono il vero motore del successo. La solidità strutturale che Tempini garantisce ai grandi building e alle residenze più prestigiose rispecchia la resilienza mentale richiesta alle "tigri" per affrontare i campionati nazionali, sottolineando come la qualità non sia mai un traguardo definitivo ma un'abitudine da coltivare ogni giorno. Questo legame territoriale, che affonda le radici nella "casa mamma" di Brescia per poi proiettarsi verso orizzonti nazionali e internazionali, testimonia l'impegno comune nel valorizzare le eccellenze locali attraverso una costante evoluzione. La scelta di Tempini 1921 di affiancare lo sport

Solidi come la materia, agili come il gioco: l'eccellenza di Tempini 1921 al fianco delle nostre Tigri

così una squadra di pallavolo trova la sua massima espressione solo quando le individualità si fondono in un meccanismo collettivo perfetto, dove ogni movimento è studiato per garantire solidità e stabilità. La filosofia di Tempini 1921, riassunta nel concetto che ogni spazio racconta una storia da abitare, trova un parallelo naturale nel campo da gioco, dove ogni partita scrive un nuovo capitolo di una narrazione fatta di sudore e determinazione. La partnership si fonda sulla reciproca stima e sulla volontà di crescere insieme, valori che l'azienda applica quotidianamente nel rapporto con i propri partner e clienti e che le atlete portano sottorete in ogni set. In entrambi i casi, la forza del gruppo

femminile sottolinea inoltre una visione lungimirante che premia la passione e la trasparenza, elementi cardine della gestione aziendale che si riflettono nella lealtà competitiva del volley. Sostenere la squadra B1 significa dunque investire in un progetto che, proprio come una ristrutturazione d'autore, richiede pianificazione rigorosa, rispetto per i materiali umani a disposizione e la capacità di superare i propri limiti mentali per raggiungere nuovi livelli di eccellenza. In questa collaborazione, l'eleganza del design e la potenza del gesto atletico si fondono, dimostrando che la bellezza e la forza nascono sempre da una base solida, costruita con sapienza e dedizione nel tempo.



BIANALISI



BIANALISI



BIANALISI



BIANALISI



TEMPINI

TEMPINI

TEMPINI

TEMPINI

TEMPINI

TEMPINI

TEMPINI

TEMPINI

TEMPINI

TEMPINI

TEMPINI

TEMPINI

May Hospital



Soggiorno Studio in Gran Bretagna, EXMOUTH

Proponiamo, in collaborazione con Navigando Turismo e Cultura, un soggiorno Studio in Inghilterra, per la prossima estate, **dal 12/07 al 26/07/26** (indicativamente), a **Exmouth**. Gli studenti saranno accompagnati ed assistiti per tutto il periodo del soggiorno dalla professoressa.

LA LOCALITA': Exmouth è un graziosa cittadina a 15 km da Exeter. Vanta una delle spiagge più famose del Devon con una notissima promenade che si allunga per due miglia e che permette una vista spettacolare delle Haldon Hills e Torbay. La città è certamente il luogo ideale da cui partire per visitare sia la fiabesca Cornovaglia (meta di una delle gite) sia il Devon, di cui è notissimo in tutto il mondo il 'cream tea'!! La vicinanza ad Exeter (è collegata ogni 20 minuti con un trenino), una delle città più antiche della Gran Bretagna, permetterà agli appassionati di visitare la magnifica cattedrale che domina l'intero panorama ed il centro storico e il famoso Quay.



LA SCUOLA: Gli studenti frequenteranno le lezioni in centro città, presso Hello Exmouth, una scuola di lingua aperta tutto l'anno con oltre 25 anni di esperienza, che si avvale della collaborazione di qualificati insegnanti. Exmouth è una cittadina tranquilla, che si presta moltissimo ad ospitare studenti desiderosi di avvicinarsi alla cultura inglese. La scuola è dotata di numerose aule moderne e wi-fi.

IL CORSO: I corsi di lingua, di **20 lezioni settimanali**, sono tenuti da insegnanti madrelingua qualificati in classi di massimo 15/16 studenti per classe, in livelli dal

principiante all'avanzato. Dopo un test di ingresso effettuato online prima della partenza ognuno sarà inserito in classi internazionali di studenti dello stesso livello linguistico. La scuola è riconosciuta dal **British Council**. L'attestato è riconosciuto ai fini dell'acquisizione dei crediti formativi che sono necessari all'arricchimento del curriculum vitae e che influiscono sul punteggio finale di presentazione all'esame di maturità.

LA SISTEMAZIONE: Gli studenti saranno ospitati presso **famiglie accuratamente selezionate** dalla scuola, il modo migliore per avvicinarsi allo stile di vita degli inglesi. La sistemazione potrebbe essere in camera doppia, tripla con un amico/a oppure con uno studente di un'altra nazionalità. Il trattamento è di pensione completa, packed lunch per pranzo durante la settimana. Supplemento richieste diete speciali (celiache, senza lattosio, vegetariane..) €35 per settimana. Supplemento camera unico ospite Italiano €20 per settimana. E' **compreso l'abbonamento** per i mezzi pubblici per studenti ospitati in famiglie a "non walking distance".



IL PROGRAMMA: Gli studenti avranno un ricco programma di attività organizzate per loro dagli animatori inglesi nelle ore in cui non sono a lezione o in escursione. Il **programma** di escursioni include almeno: due visite di mezza giornata es. **Exeter** con giro della città e visita al Royal Albert Museum, **Topsham** per provare il tipico "cream tea & scones", **Dawlish** e **due gite dell'intera giornata** con possibili mete quali **Bristol oppure Plymouth e Dartmoor** e una **seconda con Tour nella Cornovaglia (Lands End, la punta più al sud dell'Inghilterra e St. Ives con visita al Tate Gallery...)** ed almeno due serate organizzate a settimana per esempio con **disco, barbecue sulla spiaggia** ecc..

LA QUOTA DI PARTECIPAZIONE INCLUDE:

- **Viaggio A/R** con volo da Milano **compreso bagaglio da stiva e tasse aeroportuali**.
- Trasferimenti aeroportuali per/da Exmouth con pullman privato.
- **Sistemazione** in famiglie selezionate (14 notti).
- Trattamento di **pensione completa** per tutta la durata del soggiorno.
- **Corso di lingua inglese** Generale di 20 lezioni settimanali, dal lunedì al venerdì, tenuto da insegnanti madrelingua inglese altamente qualificati.
- Utilizzo materiale didattico.
- **Certificato** di fine corso riconosciuto dal **British Council**.
- **Due escursioni dell'intera giornata** esempi come da programma.
- Almeno **due visite di mezza giornata** Topsham, Exeter, Dawlish Warren...



- Attività sportive/ricreative pomeridiane ed almeno 2 sere alla settimana organizzate come sopra indicato.
- **Assicurazioni: Responsabilità Civile, Infortuni, Guardme Multi Risk (Bagaglio, Assistenza Medica 24/24) Coverstay** in caso di fermo sanitario dell'assicurato, come da catalogo
- **Assicurazione Annullamento senza franchigia.**
- Tasse scolastiche ed IVA.
- Dossier di viaggio con le informazioni relative al soggiorno, foglio notizie, operativi volo, indirizzo e recapito telefonico della scuola, dettagli sull'assicurazione, suggerimenti pratici.
- Assistenza specializzata Navigando.
- Zainetto Navigando.

SCONTI & AGEVOLAZIONI

☺ Tutti coloro che prenoteranno entro il **16 Dicembre 2025** **SCONTO di € 160** sulla quota di partecipazione.

☺ Tutti coloro che prenoteranno entro il **20 Gennaio 2026** **SCONTO di € 110** sulla quota di partecipazione.

☺ Tutti coloro che prenoteranno entro il **20 Febbraio 2026** **SCONTO di € 70** sulla quota di partecipazione.



SCONTO FRATELLI Per iscrizioni di due o più fratelli è prevista una ulteriore riduzione di €30 per fratello sino al 20 febbraio e di €60 per fratello dopo tale termine. Lo sconto fratelli è cumulabile agli sconti e alle agevolazioni previste da catalogo.

QUOTA DI PARTECIPAZIONE

	Per iscrizioni entro il 16 dicembre	Per iscrizioni entro il 20 gennaio	Per iscrizioni entro il 20 febbraio	Per iscrizioni dopo il 20 febbraio
Quota di Partecipazione	2.410	2.460	2.600	2.670
Costo di Gestione Pratica	165	165	165	165

Per iscrizioni entro il 20 febbraio e previa disponibilità ed accettazione delle condizioni da parte di tutti i partecipanti, sarà utilizzato un volo Low Cost (es. Easy Jet, Ryan Air ecc.) con conseguente sconto di **€100 sulle quote di partecipazione da catalogo. I **prezzi sopra indicati includono già lo sconto**. Nell'eventuale caso di non disponibilità dei posti con il volo low cost le quote rimangono quelle da catalogo.

CONDIZIONI GENERALI COME DA CATALOGO NAVIGANDO 2026

PAGAMENTO DILAZIONATO versamento dell'acconto all'iscrizione e prima rata a giugno!

Pagamento in 10 rate, apertura pratica €90.

Per maggiori informazioni scrivere a pagementorateale@navigando.it

MODALITA' DI ISCRIZIONE L'iscrizione alla vacanza studio deve essere effettuato tramite piattaforma on-line al seguente link: <https://navigando.globo-prenotazioni.it/>

Per concludere la prenotazione online vi ricordiamo che dovrà essere inserito nel portale i seguenti documenti, tutti in formato PDF, pena l'impossibilità di procedere:

- **Copia del pagamento** dell'acconto di €595 (costo gestione pratica cliente €165; acconto di €430) Il versamento dell'acconto può essere effettuato con **Bonifico bancario** Banca Popolare di Sondrio, Via Santa Maria Fulcorina 1, 20123 Milano **IBAN:** IT06V0569601600000020583X52, intestato a Globo Srl
- **Documento espatrio del partecipante** (nel caso in cui per l'espatrio nella destinazione del viaggio fosse necessario il passaporto e questo non fosse ancora disponibile, va caricata comunque la carta d'identità)
- **Documenti di identità dei genitori** o di chi ne fa le veci

Dal 1 ottobre 2021 per l'ingresso nel Regno Unito è necessario il passaporto individuale in corso di validità.

Per informazioni rivolgersi a: Prof.ssa Cinzia Lippa (030 2520359, 338 8449683) lippacinzia@gmail.com, Prof.ssa Paola Lippa. Prof.ssa Muietan oppure a Navigando (Tel. 02 806761).



 **BCCBRESCIA**
CREDITO COOPERATIVO ITALIANO



nuova
conber artigiani del ferro



“BE THE TIGER” DISPONIBILE LA
NUOVA PUNTATA DELLA SERIE DI
INTERVISTE TARGATA PROMOBALL



CORRI A CONOSCERE NICOLE,
CLICCA QUI!



INTERVISTA ALLE NOSTRE ATLETE

Dopo aver analizzato il punto di vista di Giorgio Nibbio, questa settimana nel nostro magazine spazio a Nedo Panizza. Secondo allenatore della Serie B1 e guida tecnica dell'Under 16, Nedo è da due anni una colonna portante del progetto Promoball e della Brescia Volley Academy. Con lui abbiamo approfondito l'andamento di una stagione intensa e il valore del legame tra settore giovanile e prima squadra. Il campionato di Serie B1 di quest'anno si è confermato una sfida monumentale. Con la riforma dei campionati e la corsa alla Serie A3, il livello tecnico e fisico si è alzato drasticamente. In questo scenario, la scelta di Promoball è stata coraggiosa: affrontare il torneo con un gruppo giovanissimo. "Siamo oltre la metà del campionato e si è rivelato tosto come ci aspettavamo," spiega Nedo Panizza. "Affrontiamo squadre costruite appositamente per il salto in A3, con un tasso fisico e tecnico altissimo. La nostra scelta è stata chiara: puntare su un gruppo squadra giovane, composto da moltissime ragazze del nostro vivaio." Nonostante una classifica che a volte punge, l'analisi di Nedo va oltre i numeri: "I risultati spesso sono stati sfavorevoli, ma a mio avviso avremmo meritato almeno 5 o 6 punti in più per il gioco espresso in campo. Tuttavia, quello che ci rende orgogliosi è la qualità del lavoro quotidiano e l'impegno costante che vediamo ogni settimana in palestra." Il vero fiore all'occhiello della stagione è la fluidità con cui le atlete passano dalle categorie giovanili alla prima squadra. Non è raro vedere ragazze dell'Under 16 o dell'Under 18 calcare i taraflex della B1, portando con sé l'esperienza maturata nel campionato di Serie D.

PROFILO DELL'ATLETA

- NOME: NEDO
- ETÀ: 42
- PROFESSIONE: ALLENATORE
- RUOLO: SECOND COACH
- FILM PREFERITO: /
- PROFILO SOCIAL: /

“L’inserimento continuo di ragazze giovanissime in prima squadra è il segnale della bontà del nostro progetto,” continua Panizza. “Queste atlete giocano già in Serie D e nei campionati Under, e quando vengono chiamate in causa in B1 sanno ben figurare. È fondamentale per loro far parte di una società che mette a disposizione categorie così importanti per fare esperienza.” Per Nedo Panizza, il lavoro svolto oggi è la semina per i successi di domani. La Brescia Volley Academy non è solo un serbatoio di giocatrici, ma una vera e propria scuola di formazione dove il talento bresciano può sbocciare senza bruciare le tappe, ma con la possibilità di confrontarsi subito con il volley dei “grandi”. “Queste ragazze non sono solo delle comparse, ma saranno la parte centrale del progetto nelle prossime stagioni. Vedere il loro percorso di crescita ci dà la tranquillità necessaria per continuare su questa strada.” La sfida della Promoball continua, con la consapevolezza che ogni set giocato dalle più giovani è un mattone fondamentale per il futuro del club.





ACOUSTIC DUO

Sara Bronzini & Andrea Gaioni

27 FEBBRAIO

ORE 21:00

CC Le Sorgive, Via Don F. Maestrini 37
- 25020 Flero (BS)
Tel. 030 264 0375



PHOTOGRAPHY
Stefano Lombardi

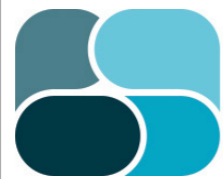

BRESCIA
SERRANDE SRL



bubble
B2B DIGITAL SOLUTIONS
WWW.THEBUBBLECOMPANY.COM



BOA VISTA - REAL ESTATE



Alessandra Sangiorgio
Hair & Make-Up





Studio Maruggi presenta:

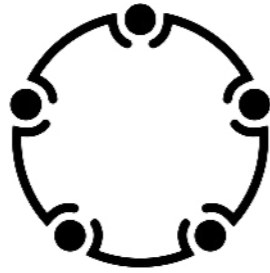

STUDIO MARUGGI

Abbiamo il piacere di segnalare il Bando Nuova Impresa 2026. La misura è finalizzata a sostenere l'avvio di nuove imprese (attive dal 1° giugno 2025) e l'autoimprenditorialità, anche in forma di lavoro autonomo con partita IVA individuale, attraverso l'erogazione di contributi sui costi connessi alla creazione delle nuove imprese.

La misura concede un contributo a fondo perduto fino ad un massimo di 10.000 €, calcolato sul 50% delle spese ritenute ammissibili.

Riguardo all'iniziativa del Bando Nuova Impresa 2026 [cliccando qui](#) avrete la possibilità di trovare tutti i dettagli ed eventualmente mettervi in contatto con noi per una consulenza personalizzata ed avviare le pratiche necessarie.



 **PROGET COLOR**

GIOCA INSIEME A NOI!

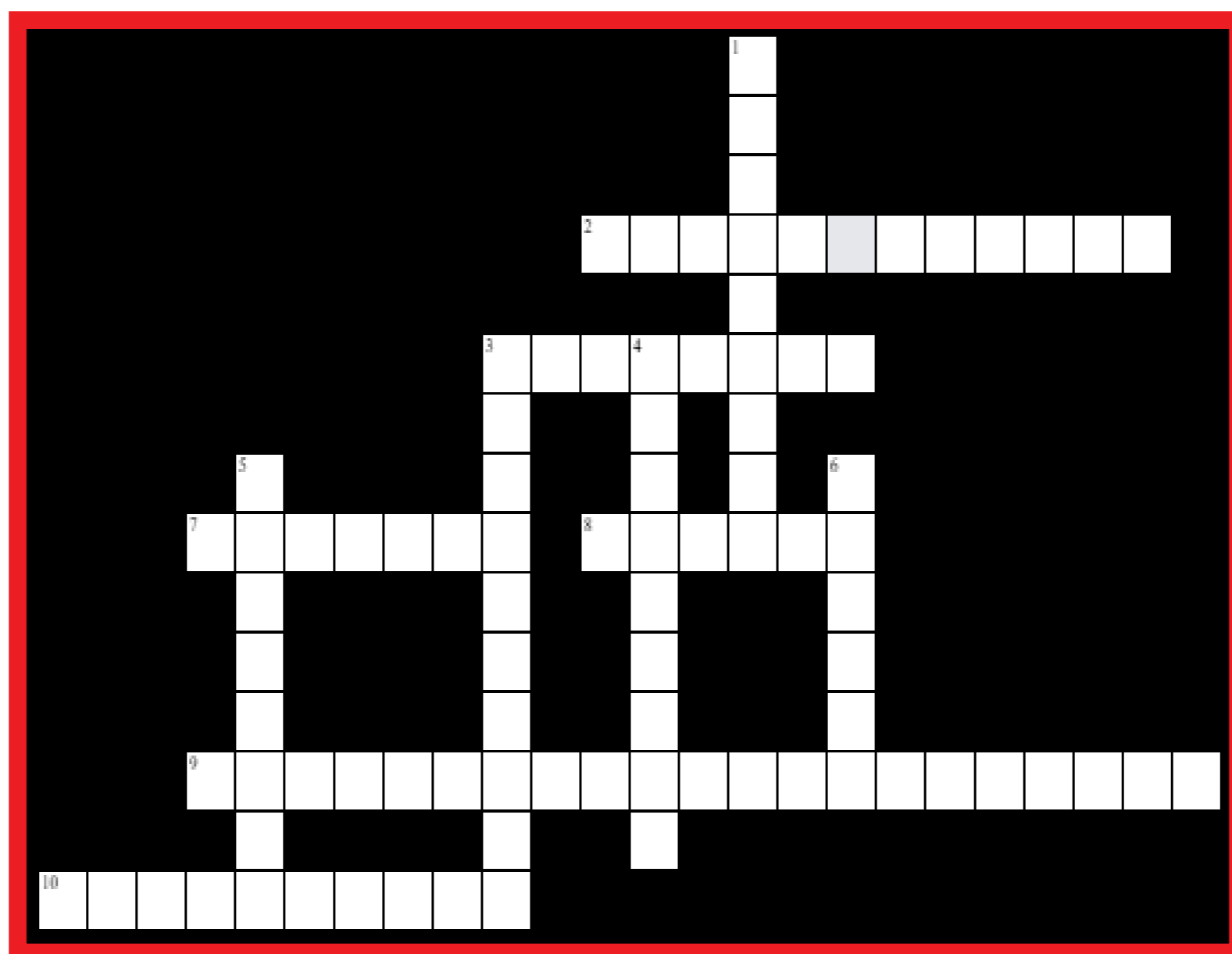
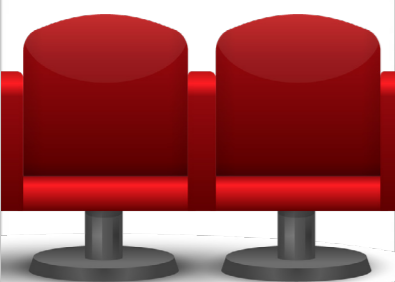
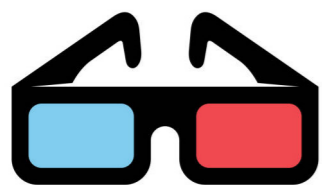



VERTICALI

1. CIÒ DI CUI SI OCCUPA L'AZIENDA SPONSOR, CURANDO PAVIMENTI E RIVESTIMENTI
3. L'AGGETTIVO USATO PER DESCRIVERE LA DECISIONE DELLA SOCIETÀ DI SCHIERARE UN GRUPPO GIOVANISSIMO
4. LO SONO IL PARQUET, IL MARMO E IL GRÈS SCELTI CON CURA DA TEMPINI
5. CIÒ CHE PANIZZA VEDE NELLE SUE ATLETE NONOSTANTE UNA CLASSIFICA CHE A VOLTE "PUNGE"
6. PER TEMPINI È LA POSA, PER LA PROMOBALL È L'INSERIMENTO DELLE GIOVANI: LA QUALITÀ DEL...

ORIZZONTALI

2. OLTRE ALLA SERIE B1, PANIZZA GUIDA TECNICAMENTE QUESTA CATEGORIA GIOVANILE
3. QUELLO DELLE ATLETE È COSTANTE, NONOSTANTE LE DIFFICOLTÀ DELLA CATEGORIA
7. LA CITTÀ DOVE SI TROVA LA "CASA MAMMA" DELL'AZIENDA
8. LA METAFORA USATA DA NEDO PER DESCRIVERE IL LAVORO DI OGGI CHE PORTERÀ I FRUTTI DOMANI
9. IL NUMERO CHE COMPARE NEL LOGO DELL'AZIENDA BRESCIANA CHE SOSTIENE LE TIGRI
10. QUELLO CHE SERVE SIA A UN EDIFICIO CHE A UNA SQUADRA DI PALLAVOLO PER NON CROLLARE

PROMOBALL STORE



Felpa Academy



Felpa Promoball



Pantalone Promoball



Giubbino Promoball



Zaino Academy



Felpa panchina



Polo Promoball



T-shirt Promoball



Borsone Promoball B

TITLE SPONSOR



MAIN SPONSOR



GOLD SPONSOR



SILVER SPONSOR



BRONZE SPONSOR



SUPPORTERS & PARTNER TECNICI



LE ASSOCIAZIONI CHE SOSTENIAMO



SERIE



B1

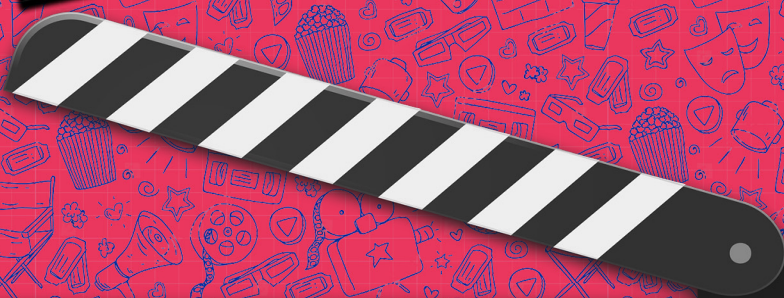

CAMPIONATO SERIE B1



PALESTRA:
Palamaclodium
Via Antonio
Gramsci, Macclodio

DATA: 28 febbraio 2026

ORA: 17.00

GIORNATA: 4°

RITORNO

www.promoball.it